

Offre d'emploi

Coordinateur(trice) Enfance, Jeunesse & Mobilité

La Communauté de Communes Bazois Loire Morvan (CCBLM) est une collectivité située dans la Nièvre (Bourgogne) de 15 393 habitants (2024) et composée de 46 communes. Elle est structurée autour de quatre centres-bourgs principaux (Chatillon en Bazois, Moulins-Engilbert, Cercy La Tour et Luzy). Elle développe une politique enfance-jeunesse en coordination avec les projets des 4 centres sociaux du territoire grâce à la Convention Territoriale Globale (CTG). En matière de mobilité, elle est Autorité Organisatrice de la Mobilité et souhaite déployer de nouveaux services autour de ses deux gares ou de l'autopartage.

Compétences

- Pack Office (Word, Excel, Power Point)
- Maîtrise des techniques d'animations
- Connaissance des politiques sociales
- Maîtrise de la méthodologie de projet

Qualités requises

- Sens de l'organisation
- Sens du relationnel et esprit d'équipe
- Aisance en communication
- Curiosité et force de proposition
- Autonomie



**Bac +3 à Bac +5 en développement local -
Gestion de projet ou expérience dans les
domaines concernés**

Prise de poste souhaitée : 01/02/2026

CDD 1 an renouvelable



**Rémunération selon la grille du
grade de rédacteur
RIFSEEP + CNAS**

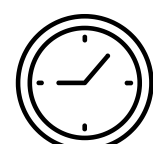

35H / semaine



**Résidence administrative :
Site de Luzy**



Télétravail possible

Merci d'adresser vos candidatures soit par courrier :
Communauté de Communes Bazois Loire Morvan
Site du Bazois
27, Rue du Docteur Dubois
58110 CHÂTILLON-EN-BAZOIS

Soit par mail :
o.goujon@bazoisloiremorvan.fr

Pour tout renseignement, vous pouvez contacter :
Océane GOUJON
Secrétaire du Pôle Ressources Humaines
03 86 84 19 24

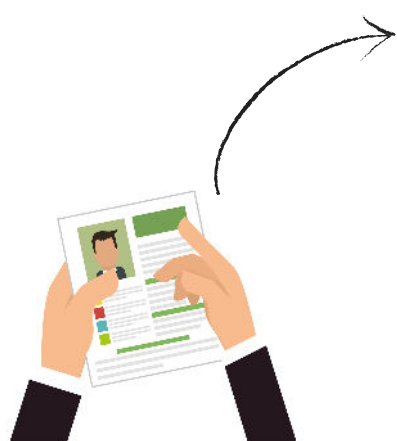

OFFRE D'EMPLOI COORDINATEUR(TRICE) ENFANCE, JEUNESSE & MOBILITÉ

Les missions ✨

COORDINATION ENFANCE-JEUNESSE

- Suivi et mise en œuvre des actions de la nouvelle Convention Territoriale Globale (CTG) 2025-2028 en lien avec la CAF et les centres sociaux sur les 5 thématiques suivantes : « Petite-Enfance », « Enfance-Jeunesse », « Parentalité », « Accès au droit, logement et numérique » et sur la thématique « Animation de la Vie Sociale »
- Animation du réseau des chargés de coordination CTG des centres sociaux
- Dans ce cadre, il devra mener des diagnostics sur les besoins et identifier les enjeux du territoire et mettre en place des outils de suivi et d'évaluation des actions de la CTG en lien avec la CAF et les Centres sociaux
- Participer et suivre l'élaboration des projets sociaux des Centres sociaux
- Participer à l'élaboration du Projet de territoire de la Communauté de communes et faire le lien avec les projets sociaux des Centres sociaux
- Coordonner les relations avec les quatre centres sociaux du territoire, la Caisse d'Allocations Familiales (CAF) et la Mutualité Sociale Agricole (MSA)
- Assurer le suivi budgétaire de la CTG-Bonus Territoire et en rendre compte
- Suivre le conventionnement entre les Centres sociaux et la CAF
- Suivre le conventionnement MSA- Communauté de Communes Bazois Loire Morvan « Grandir en Milieu Rural » ainsi que le programme d'actions « Grandir en Milieu Rural »
- Promouvoir les projets d'action sociale
- Suivre les projets d'investissements relatifs à l'action sociale et notamment le projet de micro-crèche « Entre Loire et Morvan » en lien avec le directeur de pôle
- Suivre les Maisons France Services en lien avec les divers partenaires (Fédération des Centres sociaux, Département, etc) en lien avec les agents en charge de l'habitat, et du numérique pour les questions autour de l'accès au droit, au logement et au numérique

COORDINATION MOBILITÉ

- Piloter et coordonner le projet « Autopartage », en lien avec le Pays Nivernais Morvan, les communes de Luzy, Cercy La Tour et Châtillon en Bazois et sur le volet fonctionnement.
- Suivre le projet « Autopartage » sur le volet Investissement en lien avec le directeur de pôle
- Piloter et coordonner le projet « Tous en gare » (expérimentation de nouveaux services et équipements autour des gares) avec les communes de Luzy, de Cercy-La-Tour, le Pays Nivernais Morvan et les autres partenaires. Coordonner les agents de développement et chargés de projet pour la mise en place des actions.
- Animation du Comité de pilotage « Tous en Gare » et suivi budgétaire
- Participer à la réflexion sur la mise en œuvre de la compétence « organisation de la mobilité – loi LOM » (transports scolaires, TAD, covoiturage, Plan de mobilité Simplifié ...)
- Suivre le dispositif des chéquiers mobilité en lien avec les Maisons France Service et les transporteurs
- Éditer les chéquiers mobilité

Les missions transversales ✨

- Participer à l'élaboration et au suivi du budget du service
- Élaborer des outils d'aide à la décision
- Rédiger les notes aux élus
- Évaluer les dispositifs mis en place
- Réaliser une veille statistique et juridique
- Animer les réunions de travail et la commission action sociale et mobilité