

DU REGISTRE DES DÉLIBÉRATIONS DU CONSEIL COMMUNAUTAIRE

Nombre de
Conseillers :

En
exercice 67

Présents 52

Votants 60

Dont 8 procurations

L'an deux mille vingt quatre le : Jeudi 13 Juin à 18 H 30
le Conseil Communautaire dûment convoqué,
s'est réuni en session ordinaire à la Salle Sidney Bechet de
St Honoré les Bains
sous la Présidence de M. David BONGARD, 1^{ER} Vice-Président.

Date de convocation : 6 Juin 2024

Etaient présents :

- Achun : Rémy SELLIER Supplée Denis LARUE
- Alluy : Patrice BONNET
- Aunay en Bazois : Patrick CHAUSSAT
- Avrée : Georges CHATEAU
- Biches : Annie LECERF
- Brinay : Pierre TISSIER-MARLOT

- Cercy-la-Tour : Sébastien DESCREAUX
Julien DENOUEL
Caroline MARCEAU
Jean-Michel AGEZ
Monique BERNARD
Marie-Laure PARMENTIER
Michel MULOT

- Charrin : /

- Châtillon-en-Bazois : Michel MARIE

- Chiddes : Bernadette MADINSKI
- Chougny : Chantal VACHERON Supplée Thierry LAPORTE
- Dun sur Grandry : /
- Fléty : Romain COUGNY
- Fours : David BONGARD, Frédéric LEMOINE
- Isenay : Pascal PETIT
- La Nocle-Maulaix : Pascal PERRIN
- Lanty : Annick BERTRAND
- Larochemillay : /
- Limanton : Patrick REVENEAU
- Luzy : Jocelyne GUERIN, Gilles GONIN, Florence CHANDIOUX,
Thierry DESCOURS, Floor NUSINK

OBJET :

ECONOMIE :

DEMANDE DE
SUBVENTION POUR
LES TRAVAUX DE
L'EPDM



Certifié exécutoire

Reçu en préfecture
ou en Sous-Préfecture
le : 24/06/2024

Publié ou notifié
le : 24/06/2024

- **Maux** : Paul DUSSAULE
- **Millay** : /
- **Montambert** : Marie-Christine ROY
- **Montapas** : Jean-Pierre FREGUIN
- **Montaron** : Thierry BEUGNON
- **Mont et Marré** : Sylvain BONNODOT
- **Montigny sur Canne** : Antoine-Audoine MAGGIAR

- **Moulins-Engilbert** : Serge DUCREUZOT, Marie-Claire RANVIER,
Jean-Paul LAMBOURG, Elisabeth JOSSE

- **Ougny** : /
- **Poil** : /
- **Préporché** : René DUVERNOY
- **Rémilly** : Jean-Paul MARGERIN
- **Saint Gratien Savigny** : Philippe SAYET Supplée Jean-Paul REVERDIAU
- **Saint Hilaire Fontaine** : Marcel CANTAT Supplée Claude ROYÉ

- **Saint Honoré les Bains** : Didier BOURLON, Jean-Jacques LAMALLE

- **Saint-Seine** : Serge SAUVAGET
- **Savigny Poil Fol** : Bernard LEBLANC
- **Semelay** : /
- **Sermages** : Dominique STRIESKA
- **Tamnay en Bazois** : Christian SIMONET
- **Tazilly** : Pascal GUERIN
- **Ternant** : /
- **Thaix** : David JOYEUX
- **Tintury** : Pascale CHAMARD
- **Vandenesse** : Audrey BILLOUÉ
- **Villapourçon** : /

Procurations de :

- 1 – M. Hervé GARCON à M. Serge SAUVAGET
- 2 - M. Olivier FAURE à M. Jocelyne GUERIN
- 3 – M. Michel DURAND à M. Sylvain BONNODOT
- 4 – Mme Sylvie DELAVELLE à Mme Florence CHANDIOUX
- 5 – Mme Christine MASCARELLO à M. Pierre TISSIER-MARLOT
- 6 – M. Jean-Christophe SAVE à M. Michel MARIE
- 7 – M. Alban BEAUZON à M. Serge DUCREUZOT
- 8 – M. Christian POUCHELET à Mme Bernadette MADINSKI

Envoyé en préfecture le 24/06/2024

Reçu en préfecture le 24/06/2024

Publié le

ID : 058-200067882-20240613-2024_CC_093-DE



ECONOMIE : DEMANDE DE SUBVENTION

POUR LES TRAVAUX DE L'EPDM

Etat d'avancement du projet :

Mme Marie-Claire RANVIER, Vice-Présidente en charge du développement économique, explique que l'architecte « TEMPLE » a présenté lundi 25/03/2024 l'avant-projet sommaire (APS) du projet « Aménagement de l'Ecole de Production ».

Le bureau communautaire du 4/04 a validé l'APS ainsi que la première tranche conditionnelle de la maîtrise d'œuvre.

Le projet d'aménagement de la scierie de Biches pour l'Ecole de Production est aujourd'hui au stade APD – dépôt de permis de construire.

Pour des raisons financières, de structure et d'acoustique, le bâtiment ne pourra pas se faire en ossature bois. Il est prévu une structure béton.

Cela permettra de :

- Rationaliser la structure et la forme de l'école ce qui permettra de créer une véritable identité nouvelle et fonctionnelle pour l'école par un auvent/brise-soleil
- Créer un hall traversant et unifiant tous les espaces administratifs
- Faire bénéficier de la lumière naturelle à chacune des salles de classe
- Rassembler les pièces d'eau nouvelles ensemble vers le fond des circulations

Voici les plans proposés au stade dépôt de permis de construire :

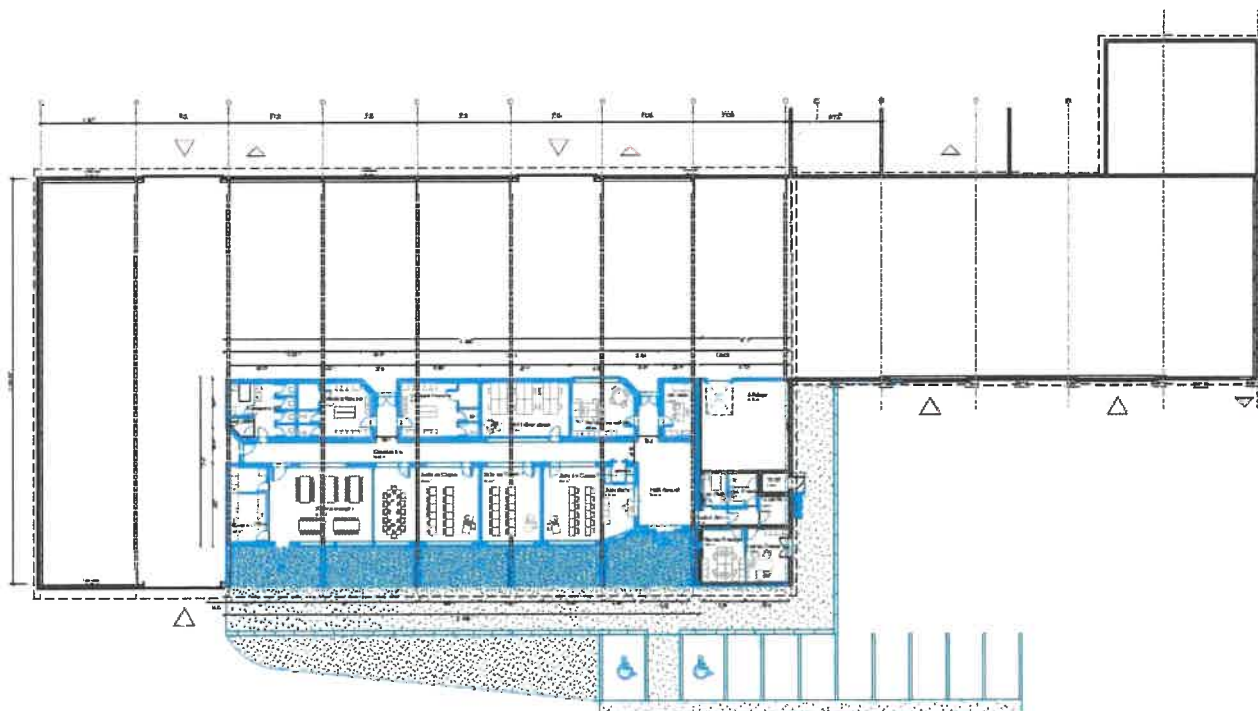

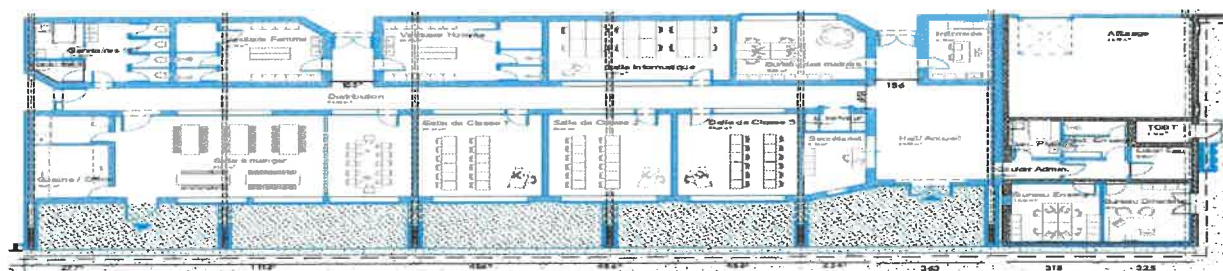

Le chiffrage au stage APS est de 836 200 € HT alors que le coût objectif est de 860 000 € (-23 800 €).

S'y ajoute les options suivantes :

- Lot Photovoltaïque 100kWc 115 000 €
- Calorifuge des conduites existante de chauffage 22 500 €
- Motorisation du portail existant 6 300 €
- Store manuels intérieurs sur salle de classe et salle à manger 12 500 €
- Revêtement de sol souple sur dalle existante 23 000 €

Le lot photovoltaïque pourrait être fait dans un second temps.

L'organisation de la partie atelier est en cours.

Financement :

Le projet semble éligible aux éco-conditions de la région.

Voici le plan de financement actualisé.

Travaux d'aménagement Ecole de Production BICHES				
Dépenses	montant HT	recettes	montant	taux
Travaux d'aménagement (426 m ² soit 2019,7652 € le m ²)	860 420,00 €	DSIL/DETR obtenue	289 368,00 €	30,60%
Dont espace pédagogique et innovation (163,5 m ²)	330 231,61 €	Territoire en action Pays/région	150 000,00 €	15,86%
Dont espace Production (113,5 m ²)	229 243,35 €	CD58 via contrat de territoire A SOLLICITER	94 562,50 €	10,00%
Dont espace polyvalent (149 m ²)	300 945,01 €	FEDER région - bâtiment exemplaire	?	
Maîtrise d'œuvre	65 205,00 €	FEDER Massif - filière bois	- €	
Etudes préalables	20 000,00 €		?	
		Reste à charge BLM (autofinancement)	411 694,50 €	43,54%
TOTAL	945 625,00 €	TOTAL	945 625,00 €	100%

Envoyé en préfecture le 24/06/2024

Reçu en préfecture le 24/06/2024

Publié le

ID : 058-200067882-20240613-2024_CC_093-DE



N° 2024 - 093

Après en avoir délibéré, le conseil communautaire sollicite les subventions de la Région Bourgogne Franche Comté à hauteur de 150 000 € via le contrat « Territoire en Action » (TEA) conformément au plan de financement ci-dessus sur ce projet.
Voix pour 57, abstentions 3, contre 0



**Pour copie certifiée conforme,
Fait à Moulins-Engilbert,
Le 13 Juin 2024**

**Le Secrétaire de Séance,
Pascal PERRIN.**



**Le 1^{er} Vice-Président,
David BONGARD.**

