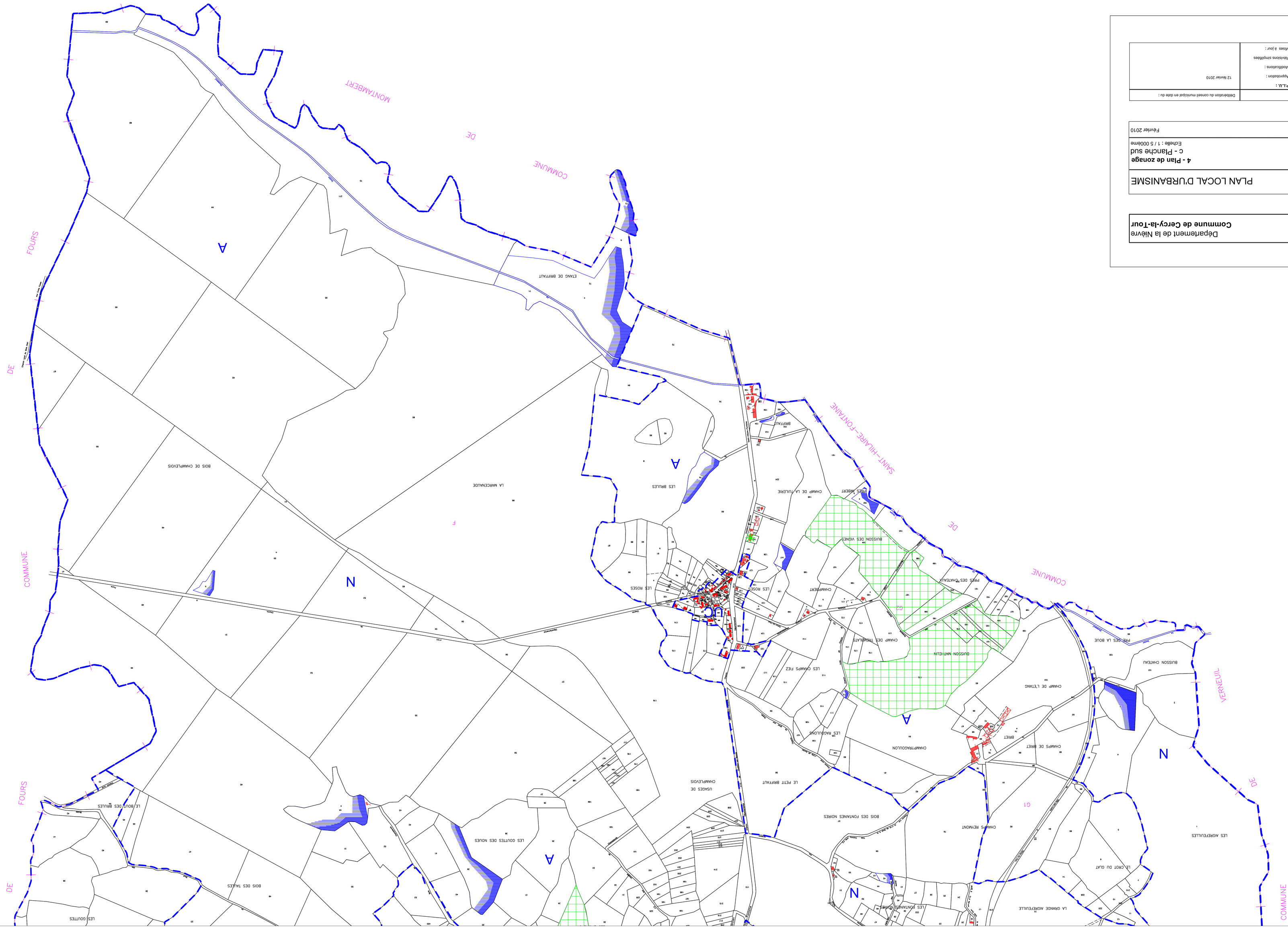

Département de la Nièvre
Commune de Cercy-la-Tour

PLAN LOCAL D'URBANISME

4 - Plan de zonage
c - Planche sud
Echelle : 1 / 5 000ème

Février 2010

	Délibération du conseil municipal en date du :
P.L.U. :	
Approbation :	12 février 2010
Modifications :	
Révisions simplifiées	
Mises à jour :	